MALDONADO SOFTWARE

Aplicación JOIN ME

para cursos online

campeónplus

smart

FÁCIL , RÁPIDO Y EXACTO

Entre a la página http://www.campeonplus.com.mx

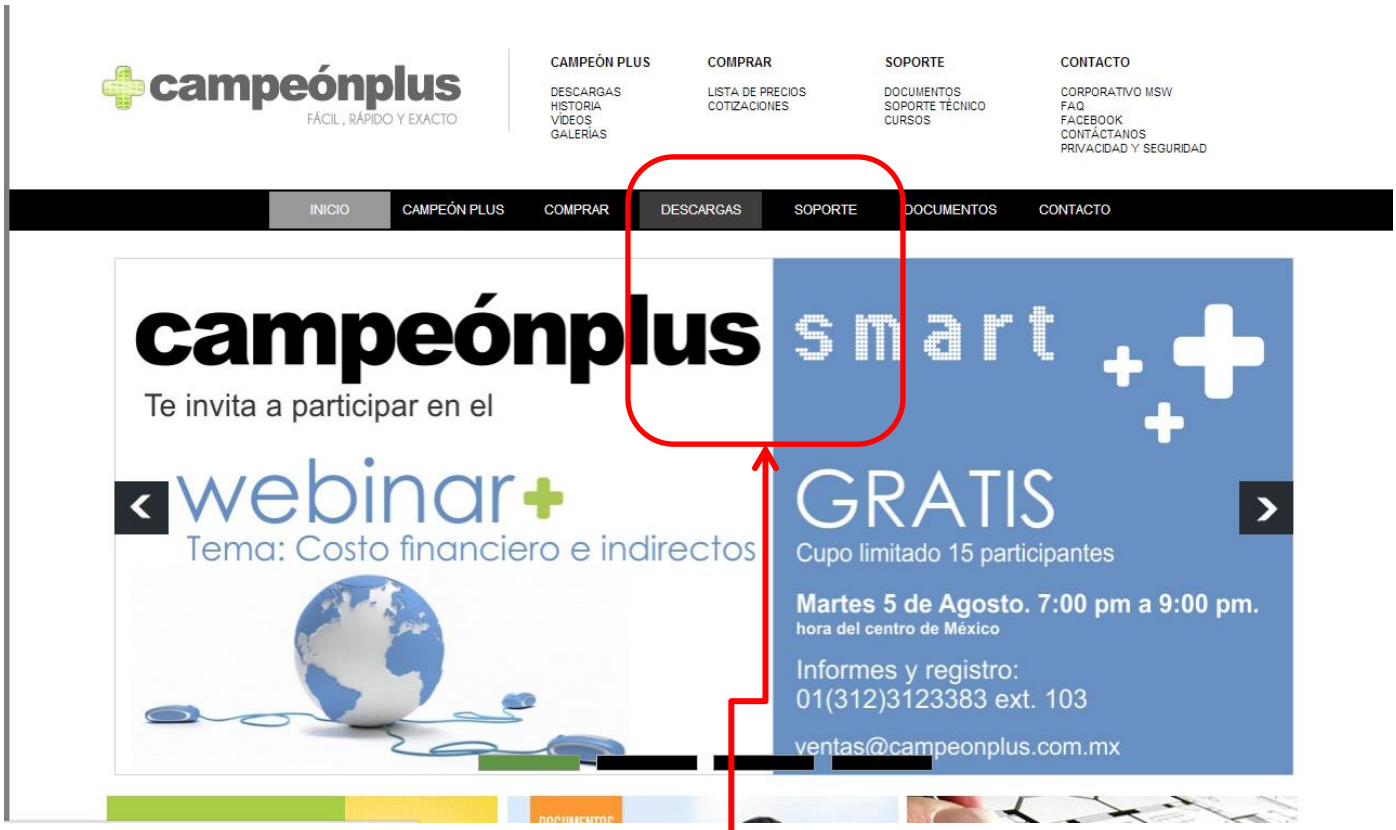

Seleccione la opción "DESCARGAS"

Inicio de Descarga

1.- Inicia la descarga de JOIN ME que es el archivo No. 18

DESCARGAS

	DESCRIPCIÓN	NOMBRE	DESCARGAR
	PRODUCTOS TERCEROS: AMMYY LLC		
17	**AMMYY ADMIN** SOFTWARE PARA ACCEDER REMOTAMENTE AL SOPORTE.	AA.ZIP	DESCARGAR
18	**JOIN ME** SOFTWARE PARA CURSOS EN LINEA.	join.me.msi	DESCARGAR
	MANUALES: CAMPEÓN 8		
19	**MANUAL DE ACTUALIZACIÓN**. DESCARGUE TAMBIÉN EL ADENDUM AL MANUAL CORRESPONDIENTE A LA VERSIÓN 8.10.00 DEL CAMPEÓN PLUS	Adendum_Campeon_Plus_8_10.pdf	DESCARGAR
20	**MANUAL DE LA LLAVE DE RED**	ManualInstalacionLLaveDeRed.pdf	DESCARGAR
21	**MANUAL DEL SISTEMA EN FORMATO PDF**	Manual_Campeon_8.pdf	DESCARGAR
22	**MANUAL DEL USUARIO EXITOSO**	Manual_Usuario_Exitoso_Campeon_8.pdf	DESCARGAR
	MANUALES: CAMPEÓN SMART		
23	**MANUAL DE DATOS EN SERVIDOR DE RED** PARA LA CONFIGURACIÓN DE BASES DE DATOS EN SERVIDOR DE RED.	Datos en servidor de red.pdf	DESCARGAR

Descarga con Navegador Chrome

1.- Verifica la ruta donde se almacenará el archivo de instalación.

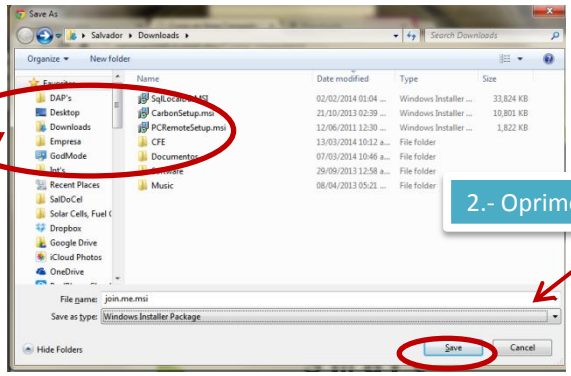

2.- Oprime es Save (Guardar)

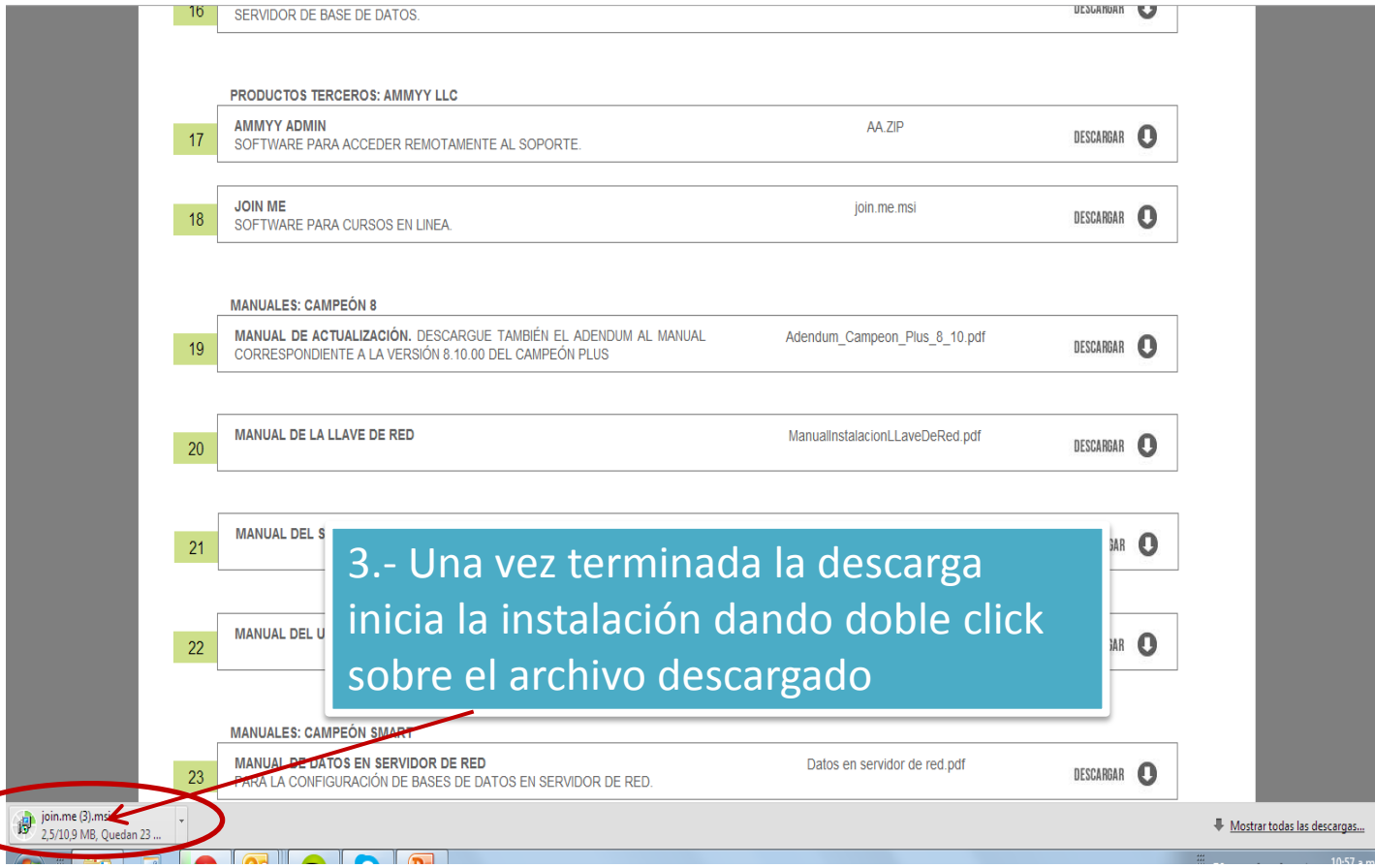

3.- Una vez terminada la descarga inicia la instalación dando doble click sobre el archivo descargado

Descarga con Mozilla Firefox

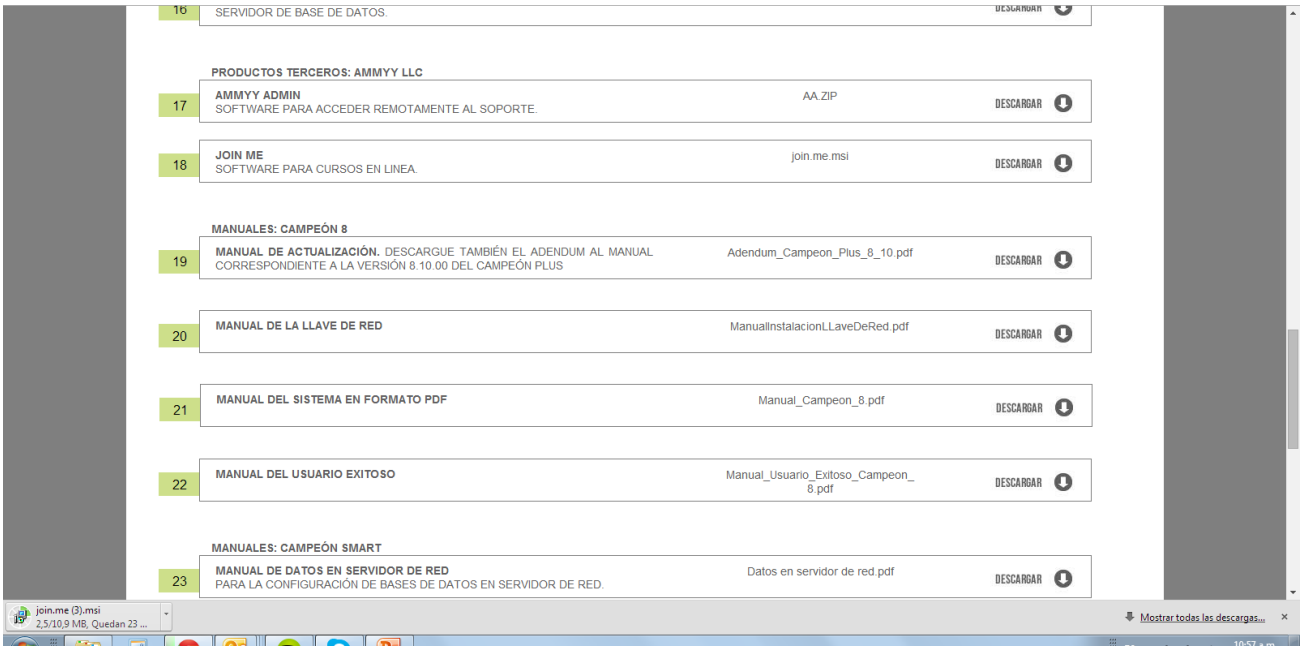

Una vez terminada la descarga inicia la instalación dando doble click sobre el archivo descargado

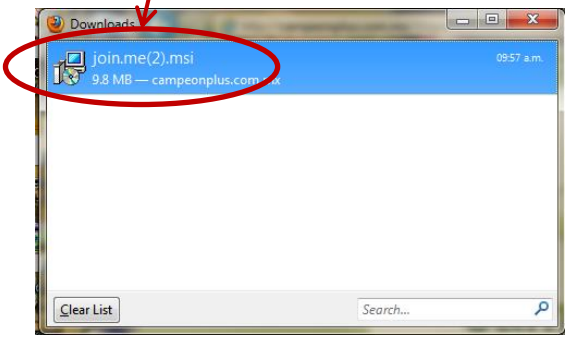

Descarga con Internet Explorer

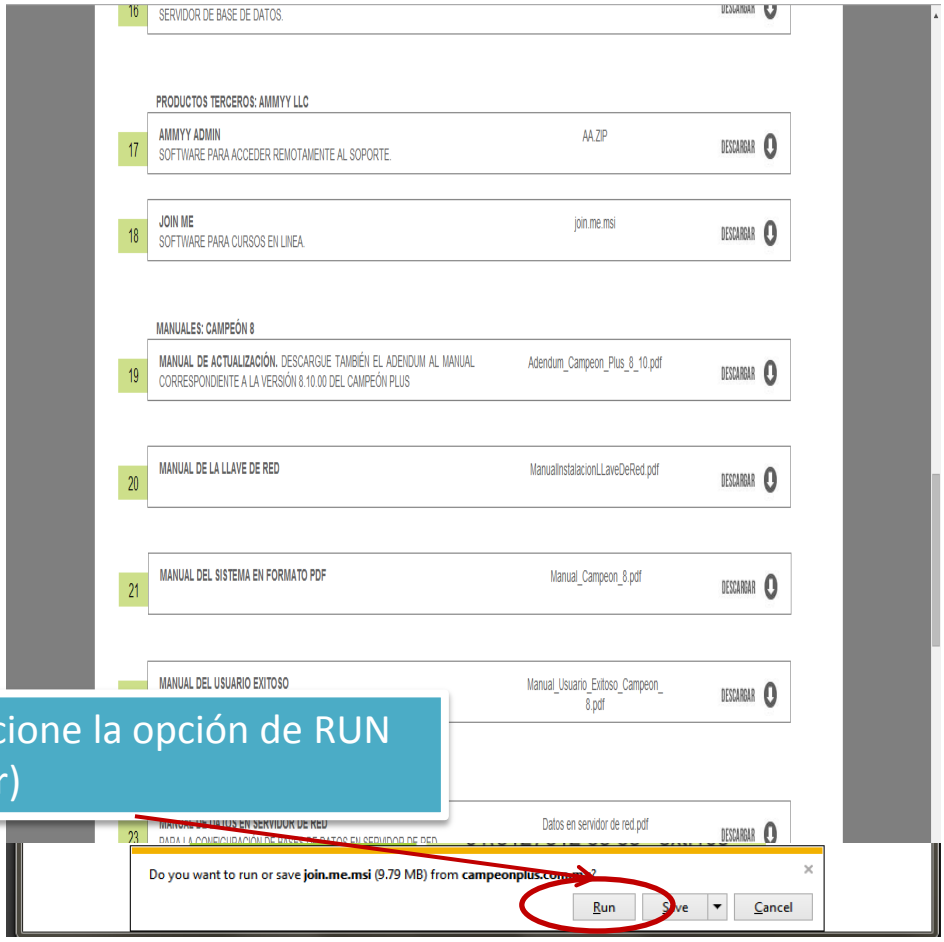

1.- Seleccione la opción de RUN (Ejecutar)

Instalación

- En caso que pregunte, debe permitir que el programa se ejecute

1.- Seleccione la opción de RUN (Ejecutar)

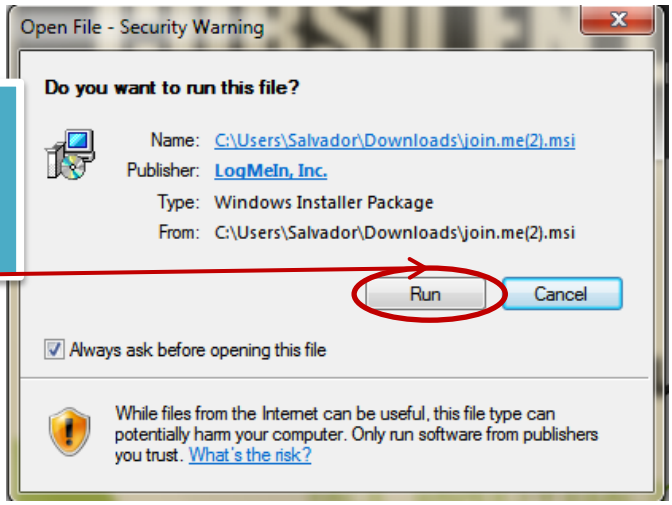

Flujo de instalación

1.- Seleccione la opción de NEXT

2.- Acepte los términos de licencia

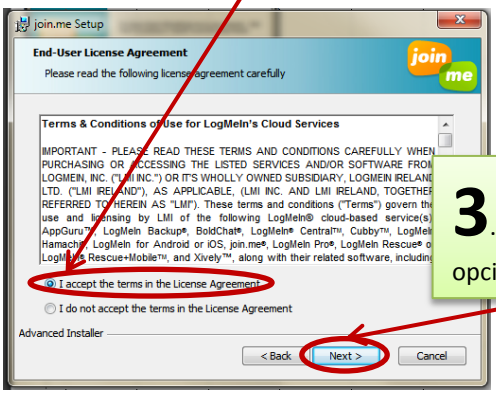

3.- Seleccione la opción de NEXT

4.- Seleccione la opción de INSTALL

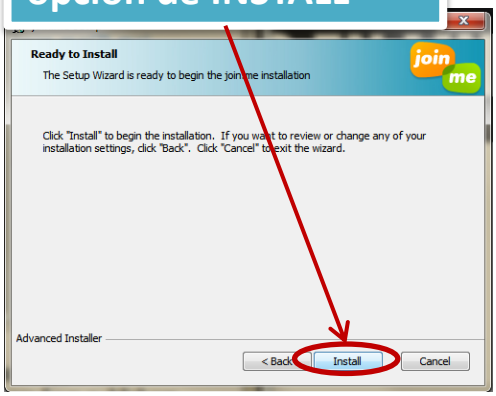

5.- El producto se instalará automáticamente

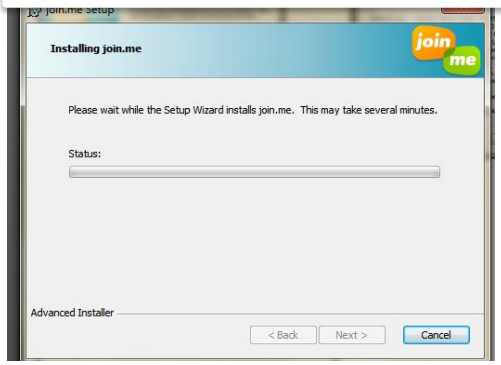

6.- Una vez finalizada la instalación seleccione la opción de Ejecutar el producto (Launch Join.Me) y oprima Finish

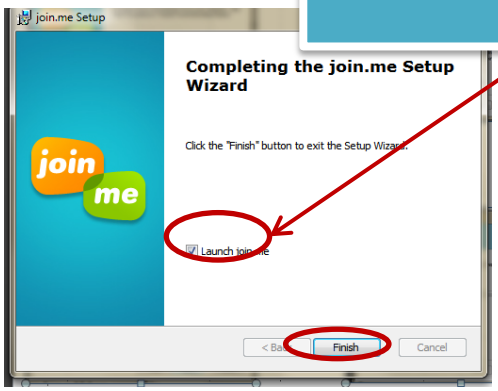

Ejecución

1.-Una vez ejecutado el programa, le aparecerá la siguiente Pantalla, donde debe ingresar el Texto MSW.TELECOM
En el recuadro de la opción JOIN y dé <ENTER>

2.-la aplicación se conectara al servidor de presentaciones, lo cual puede tardar unos segundos , mostrando la siguiente pantalla.

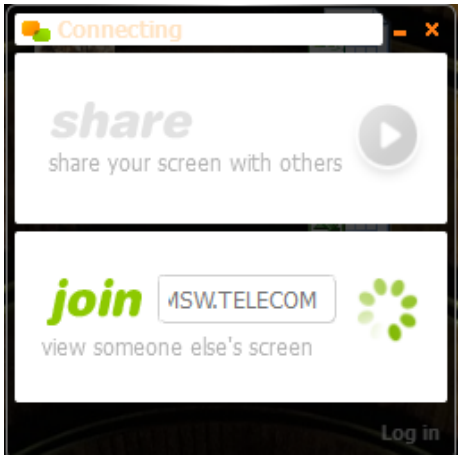

Conectado

1.-Una vez Establecido el enlace con el servidor MSW.TELECOM
Le aparecerá una ventana con la sesión en espera

1.-Una vez iniciada la sesión le pedirá que ingrese su NOMBRE COMPLETO.

2.-Una vez ingresado su NOMBRE COMPLETO, oprima el botón de “KNOCK TO JOIN”

Presentación en Línea.

Una vez dentro del Curso Online y le aparecerá la pantalla del presentador y ya esta como participante de la presentación.

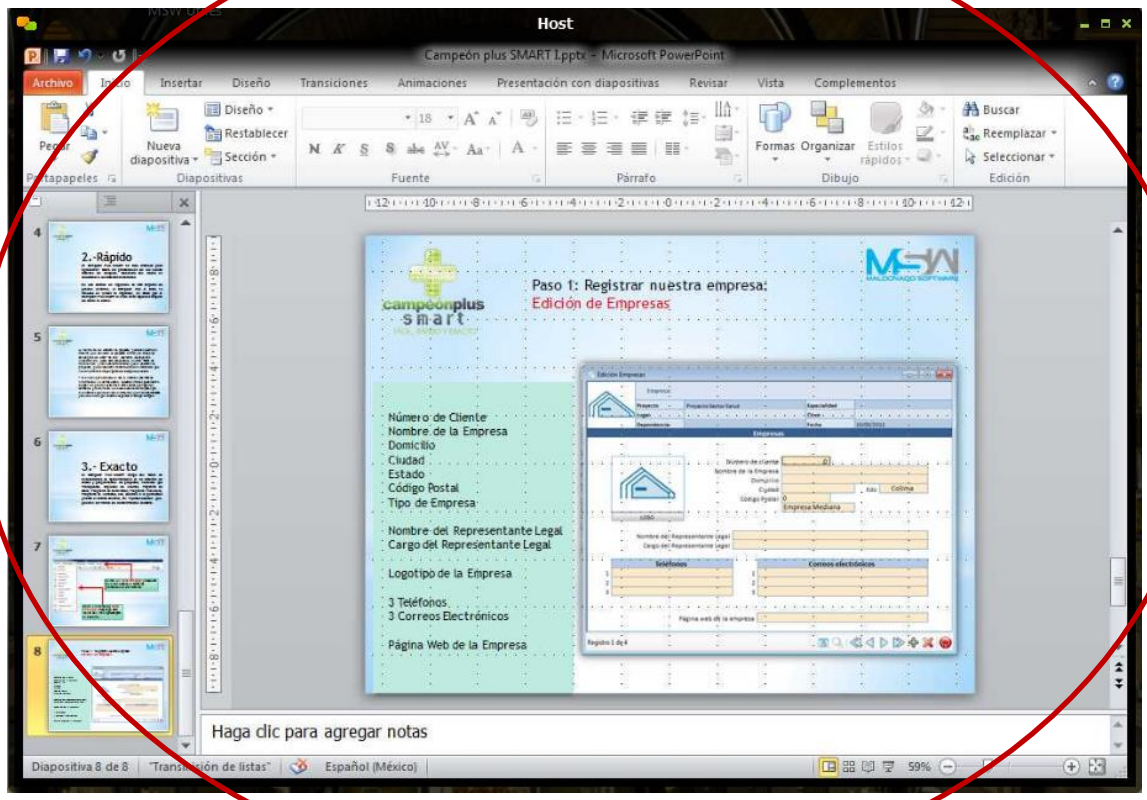

Controles

Control de Audio Conferencia , es necesario que se conecte para escuchar al presentador.

Control de Mensajes , permite enviar y recibir mensajes de texto.

Control de Ventana: Le permite modificar la ventana de la presentación a pantalla completa

Lista de Participantes

Control de la presentación

Audio Conferencia

1.-Oprima el botón con el auricular

2.-Seleccione “Call via Internet”

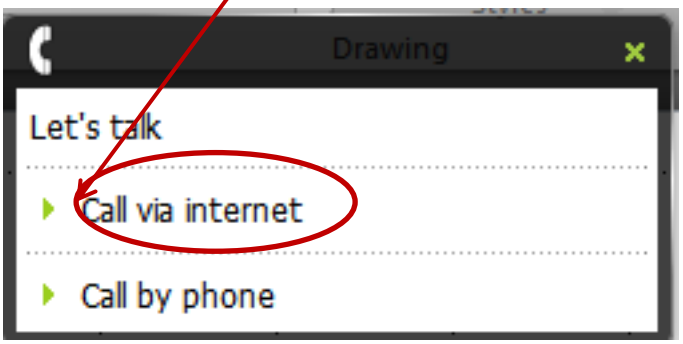

3.-Seleccione “CONNECT” para unirse a la audio conferencia

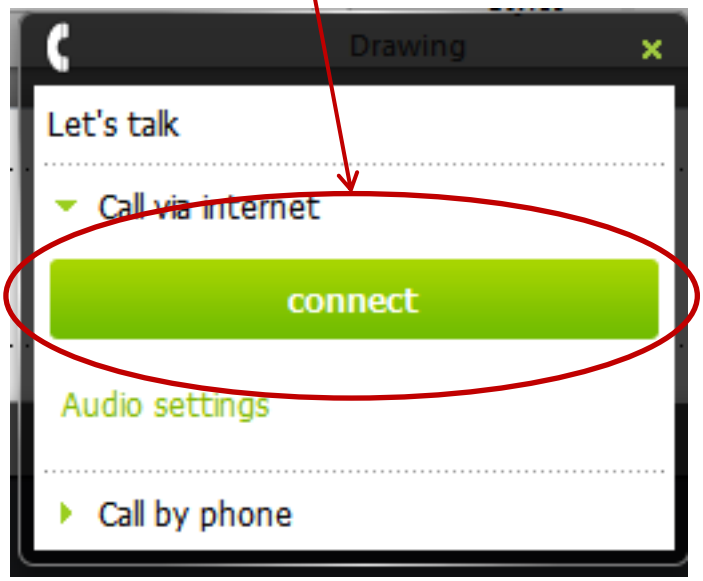

4.-Una vez unido verifique sus niveles de volumen y de audio (micrófono)

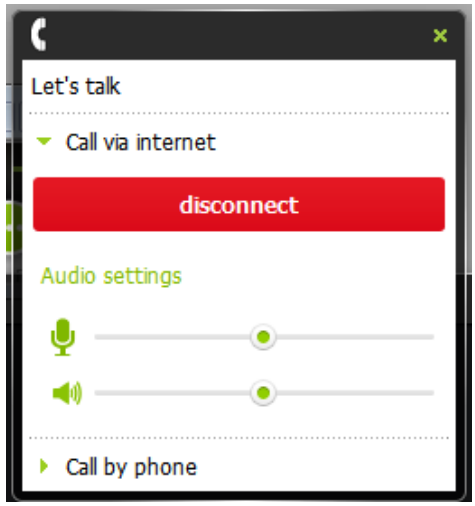

Mensajería

1.-Oprima el botón de Mensajes para abrir la ventana si esta cerrada , o para cerrarla temporalmente si está abierta.

2.-se abre la ventana de Mensajes

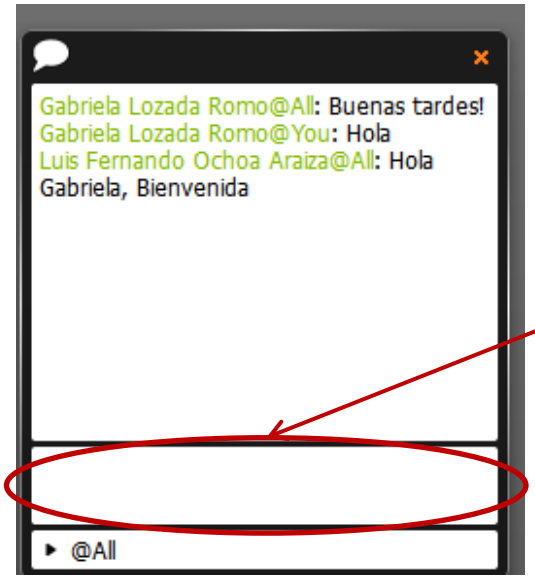

3.-Escriba el mensaje a en el área señalada y presione <Enter>para enviarlo

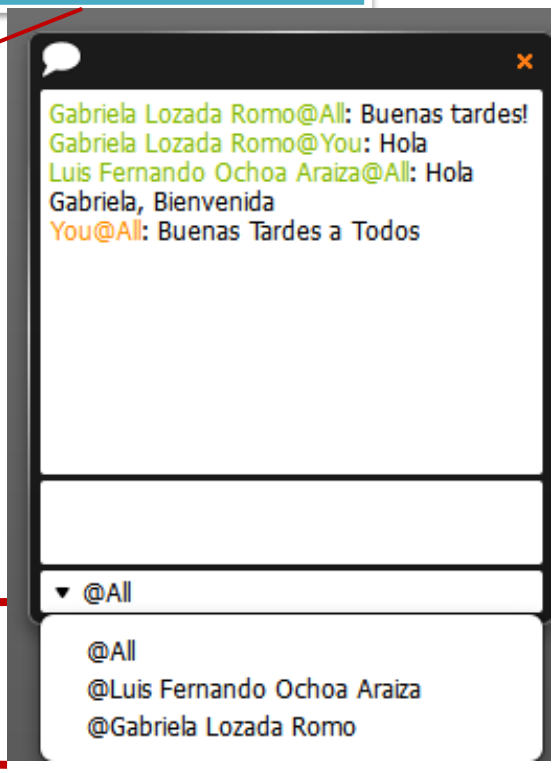

4.-Usted puede seleccionar a un participante en particular y enviarle mensajes privados.

O utilizar el @All para enviar mensaje a todos los participantes

*Los mensajes enviado por usted aparecen en Amarillo , si alguien te envía un mensaje privado te aparece que Nombre de participante @you: Mensaje. En caso de que sea público aparece Nombre de participante @All: Mensaje